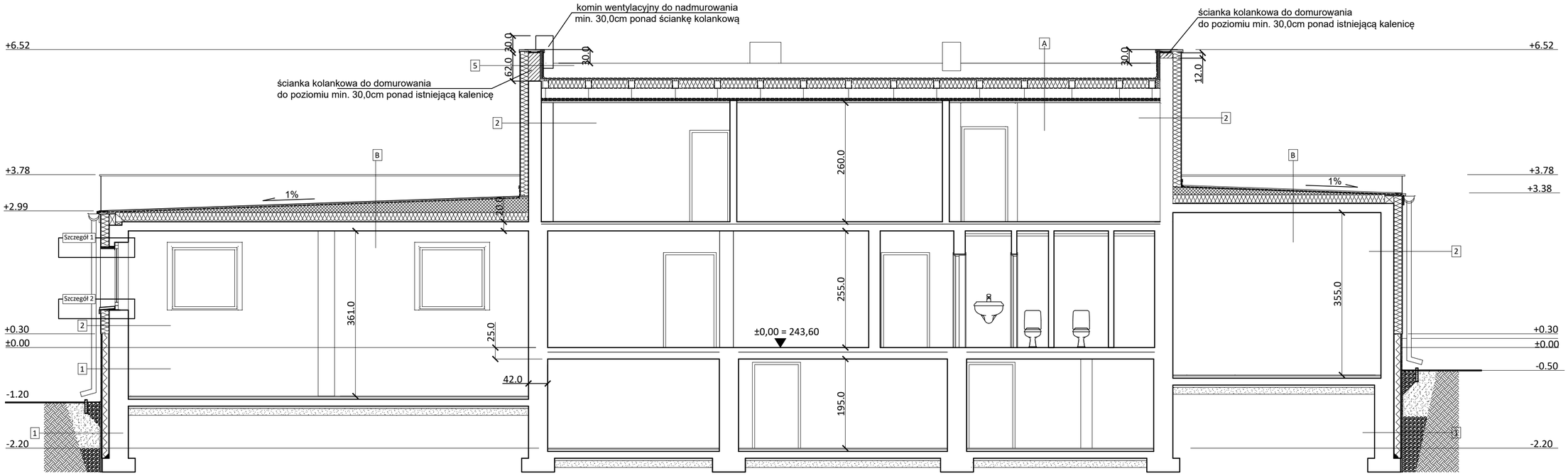

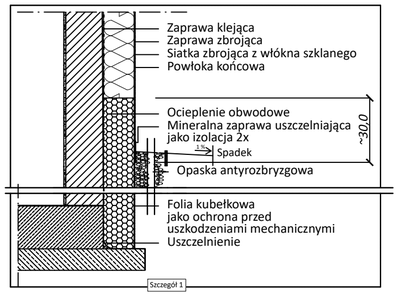

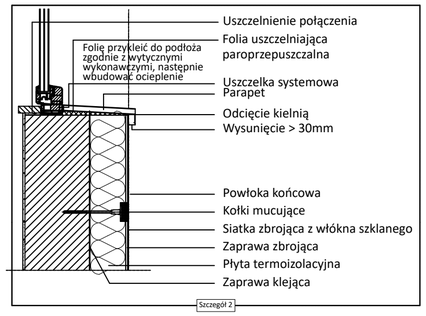

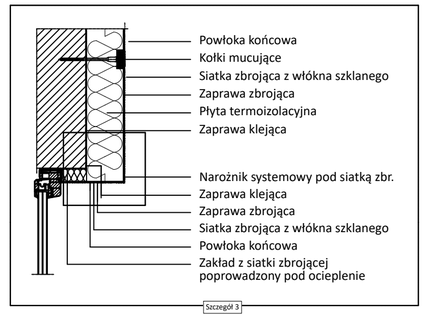

A

-	2x papa termozgrzewalna	
-	deski	2,00cm
-	kontrłaty	4,00cm
-	folia dachowa wysokoparoprzepuszczalna	
-	krokwie	16,00cmi
-	wełna mineralna	20,00cm
-	folia paroizolacyjna	
-	pustka powietrzna	
-	folia paroizolacyjna	
-	wełna mineralna na rtuszcie stal.	6,0cm
-	folia paroizolacyjna	
-	strop podwieszany g-k na ruszcie aluminiowym	6,0cm

B

-	membrana EPDM	
-	płyta OSB	0,8cm
-	wełna mineralna	26,0cm
-	gładź cementowa	
-	strop istniejacy - płyta żelbetowa	15,0cm
-	tynk cem. - wapienny istniejacy	1,5cm

1

-	folia kubełkowa jako ochrona przed	
	uszkodzeniami mechanicznymi	
-	mineralna zaprawa uszczelniająca jako izolacja	2x
-	styropian ekstrudowany	16,0cm
-	ściana murowana istniejaca	42,0cm
-	tynk cem. - wapienny	

2

-	powłoka końcowa	
-	siatka zbrojąca z włókna szklanego	
-	zaprawa zbrojąca	
-	wełna mineralna	18,0cm
-	zaprawa klejąca	
-	ściana murowana istniejąca	28,0cm
-	tynk cem. - wapienny istniejący	1,5cm

3

-	powłoka końcowa - tynk cienkopowołkowy	
-	siatka zbrojąca z włókna szklanego	
-	zaprawa zbrojąca	
-	wełna mineralna	18,0cm
-	zaprawa klejąca	
-	ściana murowana - pustak ceramiczny	19,0cm
-	zaprawa klejąca	
-	wełna mineralna	10,0cm
-	zaprawa zbrojąca	

4

-	powłoka końcowa	
-	siatka zbrojąca z włókna szklanego	
-	zaprawa zbrojąca	
-	wełna mineralna	20,0cm
-	zaprawa klejąca	
-	ściana murowana istniejąca	29,0cm
-	tynk cem. - wapienny istniejący	1,5cm

5

-	powłoka końcowa - tynk cienkopowołkowy	
-	siatka zbrojąca z włókna szklanego	
-	zaprawa zbrojąca	
-	wełna mineralna	18,0cm
-	zaprawa klejąca	
-	ściana murowana - pustak ceramiczny	25,0cm
-	zaprawa klejąca	
-	wełna mineralna	10,0cm
-	zaprawa zbrojąca	
-	siatka zbrojąca z włókna szklanego	
-	powłoka końcowa - tynk cienkopowłkowy	

Wszystkie roboty należy wykonywać zgodnie z Polskimi Normami, "Warunkami technicznymi wykonania i odbioru robót budowlano-montażowych" opracowanymi przez Instytut Techniki Budowlanej oraz zasadami wiedzy i sztuki budowlanej.
Wszelkie elementy stolarki okiennej i drzwiowej, okładzin elewacyjnych, barierek montować na podstawie zweryfikowanych obmiarów rzeczywistych wykonywanych na obiekcie.
Przed przystąpieniem do prac budowlanych należy sprawdzić wymiary w miejscu przeznaczenia.
Nie można brać wymiarów z rysunków. Obowiązujące są jedynie podane wartości.
Projekt wykonano na podstawie inwentaryzacji, w związku z tym wszystkie wymiary skorygować w trakcie robót po zdjęciu warstw wykończeniowych.
Przy zastosowaniu materiałów i technologii należy ściśle stosować się do zaleceń producentów.
Rysunki należy rozpatrywać łącznie z opisem technicznym.

Temat projektu:	**Termomodernizacja obiektów użyteczności publicznej na terenie Miasta Rybnika. Zadanie nr 4.** **Termomodernizacja budynku Ochotniczej Straży Pożarnej** **Rybnik - Grabownia, ul. Wiktora Poloczka 76C**					
Inwestor:	**MIASTO RYBNIK, ul. Chrobrego 2, 44-200 RYBNIK**					
Temat rysunku:	**Przekrój AA**					
Branża:	AK - ARCHITEKTURA KONSTRUKCJA				Faza:	PAB
Zespół projektowy:	mgr inż. arch. **Bożena WITA** Architektura	Nr upr.	696/01		Data:	12/2024r.
					Skala:	1:75
	Mgr inż. **Izabela GROBORZ - MUSIK** Konstrukcja	Nr upr.	217/92		Nr strony:	
					Nr rysunku:	**AK-05**

„PROEKO”
Wojciech BREWCZYŃSKI
PRACOWNIA PROJEKTOWA
44-200 RYBNIK, ul. Rudzka 28, tel. 32 422 76 64, 609 095 214